



Camera di Commercio di Bologna

18 Marzo 2010

COMUNICAZIONE UNICA

*La Comunicazione Unica per
la nascita dell'Impresa*

Articolo 9, D.L. N. 7 del 2007

oscar.berti@infocamere.it

"InfoCamere"

Società Consortile di Informatica
della Camera di Commercio Italiana per azioni

Specifiche tecniche ufficiali: approvate e pubblicate con provvedimenti degli Enti

- Modello **Comunicazione Unica**, disponibile in www.sviluppoeconomico.gov.it
- Modulistica **Registro Imprese** e R.E.A. disponibile in www.sviluppoeconomico.gov.it
- Modulistica **Agenzia delle Entrate**, AA7 e AA9, disponibile sul sito www.agenziaentrate.it
- Modulistica **INAIL** disponibile sul sito www.inail.it
- Modulistica **INPS** disponibile sul sito www.inps.it

- **Modulistica Registro Imprese e R.E.A. con integrazione dati INPS Artigiani, Commercianti, Dipendenti ed Agenzia Entrate (iniziativa camerale sperimentale)**

- **Credenziali di accesso al servizio**
- **Consistenza e correttezza dei file informatici**
- **Consistenza e validità delle firme digitali apposte**
- **Correttezza del recapito di PEC**

- **Correttezza delle chiavi identificative delle posizioni dell'impresa**
- **Soggetti dichiaranti e firmatari titolati a rappresentare l'impresa presso gli enti previdenziali, assistenziali, fiscali**
- **Buon esito delle disposizioni di pagamento telematico**

L'ARCHIVIO UFFICIALE DELLE CAMERE DI COMMERCIO ITALIANE ACCESSIBILE ONLINE PER CONOSCERE I DATI ECONOMICI DI UNA IMPRESA O DI UNA PERSONA

 [cerca per nome](#)

 [per prodotto o servizio](#)

 [registri europei](#)

cosa:

dove:

[trova](#)

Camere di Commercio
d'Italia



registroimprese

Con un solo click
le informazioni
ufficiali su 6 milioni
di imprese.

Da oggi è facile sapere tutto su un'impresa o una persona e concludere solo buoni affari con:

- [la Visura societaria](#)
 - [la Scheda persona](#)
 - [il Bilancio](#)
 - [la Visura protesti](#)
- e molte altre informazioni

la [registrazione](#) è gratuita, senza canoni o costi fissi =>

Accedi a Visure, Bilanci, Protesti

utente

password



Accesso con smart-card =>
Versione accessibile =>

Registrazione gratuita =>

 **comunica**
comunicazione **unica**
d'impresa

- 52
giorni

Con la **Comunicazione Unica** è possibile aprire un'impresa via internet

Nuova ricerca per prodotto

Scoprire i possibili concorrenti?

Conoscere le attività commerciali di un certo tipo in un'area geografica o un quartiere?

Cercare il negozio più vicino? 



Sportello pratiche

Deposito del bilancio, apertura della

Le imprese europee

Con la nuova ricerca dell'European

Compilazione modulistica

a) società

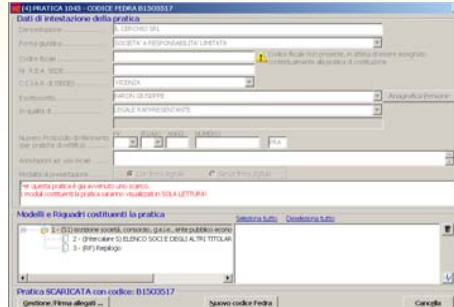

**Fedra (RI,
INPS)**

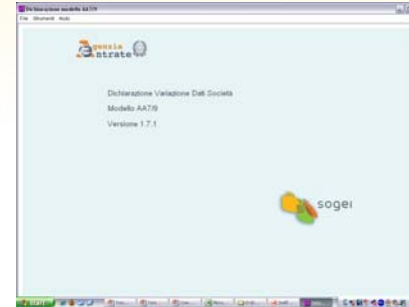

AA7 (AE)

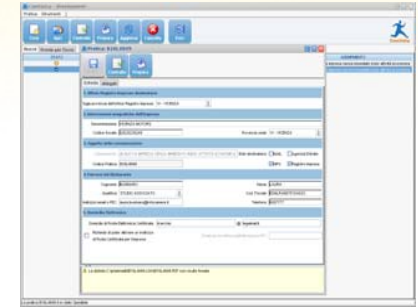

**ComUnica
(INAIL)**

b) Imprese individuali

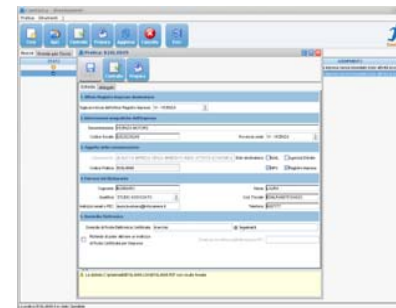

**ComUnica (RI, AE, INAIL,
INPS)**

Compilazione per Ass. Cat. e grandi utenti: StarWeb

a) Imprese artigiane

b) Imprese commercio

Adempimenti per
imprese individuali e
avvio attività



The screenshot shows the STAR web login interface. On the left is a green speech bubble logo with 'SW' inside. To the right, the text reads 'STAR web' and 'Sportello Telematico Artigiani e Registro Imprese'. Below this are two input fields: 'User-id' and 'Password', followed by a 'Conferma' button. At the bottom of the page, a blue bar contains the instruction 'Digitare User-id e Password'.

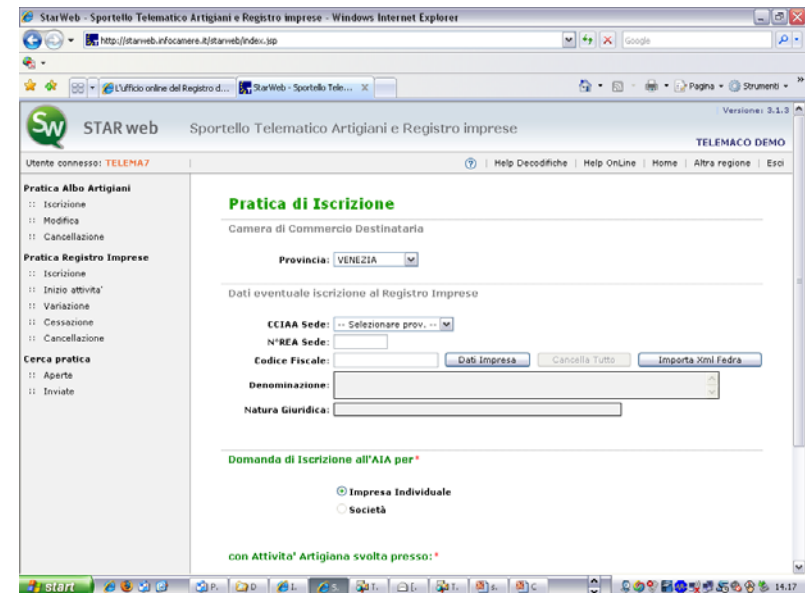

The screenshot shows the STAR web registration page in a Windows Internet Explorer browser. The page title is 'Sportello Telematico Artigiani e Registro imprese'. The user is logged in as 'TELEMA7'. The main content area is titled 'Pratica di Iscrizione' and includes a dropdown for 'Provincia' set to 'VENEZIA'. Below this are fields for 'CCIAA Sede', 'N°REA Sede', 'Codice Fiscale', 'Denominazione', and 'Natura Giuridica'. There are buttons for 'Dati Impresa', 'Cancella Tutto', and 'Importa Xml Fedra'. At the bottom, there are radio buttons for 'Impresa Individuale' (selected) and 'Società', and a label 'con Attivita' Artigiana svolta presso: *'. The browser's taskbar at the bottom shows the system clock as 14:17.



Utente connesso: **CPERU1**

[?](#) | [Help Decodifiche](#) | [Guida StarWeb](#) | [Home](#) | [Altra r](#)

Pratica Registro Imprese

- :: Iscrizione
- :: Inizio attivita'
- :: Variazione
- :: Cessazione
- :: Cancellazione

Pratica Albo Artigiani

- :: Iscrizione
- :: Modifica
- :: Cancellazione

Cerca pratica

- :: Aperte
- :: Inviata

Iscrizione Impresa Individuale con inizio attivita'

Pratica:
#209I5428/77772

[Dati anagrafici Titolare](#) | [Dati dell'Impresa](#) | [Attivita' esercitata](#) |

Dati Anagrafici del Titolare

Codice Fiscale: * BRTSCR64B27H829C

Cognome: * BERTI

Nome: * OSCAR

Data di Nascita: * 27/02/1964

Cittadinanza: * I ITALIA

Permesso di Soggiorno: -- Lista motivazioni --

Sesso: * M

Luogo di Nascita

Stato: * I ITALIA

Provincia: * VI VICENZA

Comune: * BOLZANO VICENTINO

Compilazione modulistica: StarWeb

Comunica - InfoCamere - 20914054

File Strumenti Aiuto

Pratica INPS/INAIL

DATI GENERALI

Impresa:

Denunciante:

Adempimento: INAIL INPS

INAIL **INPS**

Dati Quadro A - A1

Dati attività **Sede corrispondenza** **Dati Delega** **Soggetto delegato** **Domicilio Soggetto delegato**

Data Costituzione Impresa **Data Inizio Attività**

Numero dipendenti

Iscrizione CCIAA **Numero** **Data**

RICHIESTA PAGAMENTO INDENNITÀ DI INABILITÀ TEMPORANEA (ART.70 T.U. 1124/65)

No **Si**

Modalità restituzione

Posizioni Assicurative Territoriali (PAT)

Numero PAT

Data inizio	Tipo	Comune
2010-02-01		MODENA

Compilazione modulistica: StarWeb



Pratica Registro Imprese

- : Iscrizione
- : Inizio attivita'
- : Variazione
- : Cessazione
- : Cancellazione

Pratica Albo Artigiani

- : Iscrizione
- : Modifica
- : Cancellazione

Pratica pratica

- : Aperte
- : Inviata

Dettaglio pratica

[Annulla](#) | [Dati Pratica](#) | [Allega](#) | [Firma](#) |

La pratica e' nello stato di lavorazione **APERTA**.
Per modificare i dati selezionare "**Dati Pratica**", per allegare documenti selezionare "**Allega**"

Scheda dettaglio della pratica: 20915428

CCIAA Destinataria: PESCARA (PE)

Denominazione: BERTI OSCAR PROVE COMUNICA

Codice Fiscale: BRTSCR64B27H829C

CREATA in data 09/02/2010

Stato: APERTA dal 09/02/2010

Adempimento: NUOVA IMPRESA CON IMMEDIATO INIZIO ATTIVITA' ECONOMICA

Ufficio: REGISTRO IMPRESE

Lista Allegati Registro Imprese:

Tipo	Data documento	Descrizione
------	----------------	-------------

La pratica puo' essere integrata allegando i rispettivi moduli per l'Agenzia delle Entrate, l'INAIL e l'INPS.
La modulistica per l'Agenzia delle Entrate puo' essere generata gia' compilata direttamente da Starweb, se l'utente in compilazione "Dati Pratica" lo richiede espressamente selezionando apposite caselle. Altrimenti l'utente puo' utilizzare il software predisposto dall'Agenzia delle Entrate scaricandolo gratuitamente dal link indicato.
Per preparare i moduli in formato elettronico di INPS e INAIL utilizzare il software di compilazione scaricandolo gratuitamente dai link indicati.

Lista Allegati Comunicazione Unica:

Tipo	Data documento	Descrizione	
DISTINTA INAIL	09/02/2010	DISTINTA INAIL	DISTINTA INAIL <input type="button" value="Elimina allegato"/>
FILE DATI INAIL	09/02/2010	FILE DATI INAIL	FILE DATI INAIL <input type="button" value="Elimina allegato"/>
DISTINTA AGENZIA ENTRATE	09/02/2010	DISTINTA_AE	DISTINTA_AE <input type="button" value="Firma Distinta AE"/> <input type="button" value="Elimina allegato"/>
FILE DATI AGENZIA ENTRATE	09/02/2010	DATI_AE	DATI_AE <input type="button" value="Elimina allegato"/>

Compilazione modulistica: dettaglio



INPS ARTIGIANI Per isc/mod/can ad INPS di Titolari, Soci e collaboratori familiari lavoratori nell'impresa artigiana.
Integrato nella modulistica RI, nei riquadri AA o AB dei modelli I1, I2, interP.

INPS COMMERCIALI Per isc/mod/can ad INPS di Titolari, Soci e collaboratori familiari lavoratori in imprese esercenti attività commerciali
Integrato nella modulistica RI, nel riquadro AC dei modelli I1, I2, interP.

INPS-DM Per l'iscrizione ad INPS di imprese che assumono dipendenti
Moduli elettronici allegabili alla pratica di Comunicazione Unica, eventualmente firmati separatamente.

INPS-DM Per isc/mod/cess ad INPS di imprese che assumono dipendenti
Integrato nella modulistica RI (spec. 6.5).

INPS-DA Per l'iscrizione ad INPS di imprese agricole con manodopera
Moduli elettronici allegabili alla pratica di Comunicazione Unica, eventualmente firmati separatamente.

INPS-CDI Per l'iscrizione ad INPS dei coltivatori diretti
Moduli elettronici allegabili alla pratica di Comunicazione Unica, eventualmente firmati separatamente.

INAIL Per l'iscrizione ad INAIL
Moduli elettronici allegabili alla pratica di Comunicazione Unica, eventualmente firmati separatamente.

INAIL Per isc/mod/can ad INAIL
Moduli elettronici allegabili alla pratica di Comunicazione Unica, eventualmente firmati separatamente.
(solo le sedi INAIL di VE e RA recepiscono, al momento, modifiche e cancellazioni in via sperimentale)

Agenzia Entrate (AA7 e AA9) Per isc/mod/can ad AE
Moduli elettronici allegabili alla pratica di Comunicazione Unica, eventualmente firmati separatamente.

Agenzia Entrate (AA7 e AA9) Per isc/mod/can ad AE
Integrato nella modulistica RI.

Modello Communica

Camere di commercio

Ufficio del Registro delle Imprese

Comunicazione unica per la nascita d'impresa (art.9 D.L. 7/2007)

valida anche per 





Versione 1.0

1. Ufficio Registro Imprese destinatario

Sigla provincia dell'ufficio Registro Imprese

2. Informazioni anagrafiche dell'impresa che invia la comunicazione

Denominazione

Codice Fiscale

Provincia sede

3. Oggetto della comunicazione (ad esempio: scopo della comunicazione)

- Adempimento: Nuova impresa con immediato inizio attività economica (Adempimento : per tutti gli enti)
- Costituzione nuova impresa senza immediato avvio attività economica
- Inizio attività per impresa già iscritta al Registro Imprese
- Variazione
- Cessazione
- Cancellazione dell'impresa dal Registro Imprese

- Ente Destinatario:
- Agenzia Entrate
 - INAIL
 - INPS
 - Registro Imprese

Codice pratica

4. Estremi del dichiarante (titolare, legale rappresentante, notaio, intermediario, delegato)

Cognome

Nome

Qualifica

Cod. fiscale

Indirizzo email o PEC

Telefono

5. Domicilio elettronico (posta Elettronica Certificata) dell' impresa dove notificare le ricevute previste

Domicilio di Posta Elettronica Certificata dell'impresa

Richiedo di attivare un indirizzo di Posta Elettronica Certificata per l'impresa(*)

Email per la notifica dell'attivazione PEC

adempimenti

enti



Mail dichiarante

PEC Impresa

Sulla PEC:

1. è obbligatoria
2. è possibile indicare la PEC dell'intermediario
3. è possibile richiederla per le imprese individuali
4. le Camere provvederanno direttamente al rilascio PEC dalla fine del transitorio

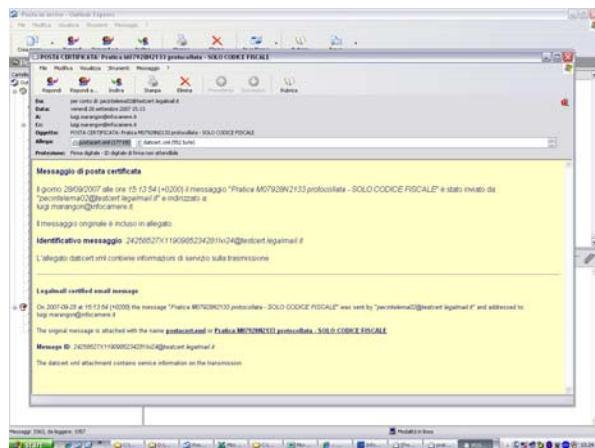

Sulla firma:

1. è necessario essere " **soggetti legittimati**" per i **vari enti**
2. è possibile firmare **separatamente le singole modulistiche di una pratica**
3. è possibile usare il **modello di procura nel rispetto del punto 1**



Procura – Circolare 3616/2008

**INCARICO PER LA SOTTOSCRIZIONE DIGITALE E PRESENTAZIONE
TELEMATICA DELLA
COMUNICAZIONE UNICA ALL'UFFICIO DEL REGISTRO DELLE IMPRESE
(art. 9 D.L. 7/2007 convertito con L. 2 aprile 2007 n. 40)**

Codice univoco di identificazione della pratica [_____]

Il/la sottoscritto/i dichiara/no di conferire al
sig. _____

in qualità di (1) _____
procura speciale per la sottoscrizione digitale e presentazione telematica della
comunicazione unica identificata dal codice pratica sopra apposto, all'ufficio del
registro delle imprese competente per territorio, ai fini dell'avvio, modificazione e
cessazione dell'attività d'impresa, quale assolvimento di tutti gli adempimenti
amministrativi previsti per l'iscrizione al registro delle imprese, con effetto,
sussistendo i presupposti di legge, ai fini previdenziali, assistenziali, fiscali
individuati dal decreto in oggetto, nonché per l'ottenimento del codice fiscale e della
partita IVA.

COGNOME	NOME	QUALIFICA (2)	FIRMA AUTOGRAFA
_____	_____	_____	_____
_____	_____	_____	_____

Obbligo Telematico per le Impr. Individuali

ComUnica d'inizio attività:



1. **Se la comunicazione riguarda AE, RI e INPS, si effettua entro 30 giorni dall'inizio**
2. **Se la comunicazione riguarda ANCHE INAIL, si effettua nel giorno d'avvio dell'attività**

Tipologia adempimenti

“01” : Nuova impresa con immediato inizio attività economica

“02” : Costituzione nuova impresa senza immediato inizio attività economica

“03” : Inizio attività per impresa già iscritta al Registro Imprese

“04” : Variazione

“05” : Cessazione

“06” : Cancellazione dell'impresa dal Registro Imprese

Principali adempimenti e intermediari



Tipo ademp.	Principali eventi impresa	Notai	Commercialisti	Consulenti Lavoro
"01"	iscrizione impresa individuale Artigiana (attiva)		RI, AE [Inail, Inps]	[Inail, Inps]
"02"	iscrizione impresa individuale Artigiana (inattiva)		RI, AE	[RI, AE]
"01"	iscrizione impresa individuale Commerciante (attiva)		RI, AE, [Inps]	[Inps]
"02"	iscrizione impresa individuale Commerciante (inattiva)		RI, AE	[RI, AE]
"03"	inizio attività impresa individuale		RI, [Inail, Inps]	[Inail, Inps]
"02"	iscrizione società (inattiva)	RI	AE	
"03"	inizio attività società		RI, AE, [Inail, Inps]	[Inail, Inps]

Pratica Comunica con più Intermediari



1 – Notaio

compila la pratica RI (iscrizione RI)

compila il frontespizio Comunica

esporta la pratica Comunica

spedisce via mail al Commercialista la pratica Comunica

2 – Commercialista

Importa pratica comunica

Compila la pratica Agenzia Entrate

firma la pratica Agenzia Entrate

Allega la pratica Agenzia Entrate

Esporta pratica Comunica e spedisce mail al notaio

3 – Notaio

Importa la pratica Comunica e firma la pratica Comunica / RI

Spedisce la pratica Comunica alla Camera di Commercio

riceve le risposte

spedisce la risposta Commercialista

Pratica Comunica con più Intermediari

1 – Commercialista

Compila la pratica Agenzia Entrate con il SW relativo

Firma la distinta Agenzia Entrate

Spedisce via mail al Notaio i documenti Agenzia Entrate

2 – Notaio

Compila la pratica RI (Iscrizione RI)

Compila il frontespizio Comunica

Allega la pratica Agenzia Entrate

Firma la distinta RI e Comunica

Spedisce la pratica Comunica alla Camera di Commercio

Riceve le risposte

Spedisce la risposta Agenzia Entrate al Commercialista

N.B. Possibilità di lavorare in parallelo. Con SW Agenzia Entrate è più opportuno

Pratica Comunica con più Intermediari



1 – Commercialista

compila la pratica RI (inizio attività e/o iscrizione RI)

compila il frontespizio Comunica

esporta la pratica Comunica

spedisce via mail al Consulente del Lavoro la pratica Comunica

2 – Consulente del Lavoro

Importa pratica comunica

Compila la pratica INAIL (ausilio dati RI e controlli incrociati)

firma la pratica INAIL

Esporta pratica Comunica e spedisce mail al commercialista

3 – Commercialista

Importa la pratica Comunica e firma la pratica Comunica / RI

Spedisce la pratica Comunica alla Camera di Commercio

riceve le risposte

spedisce la risposta INAIL al Consulente del Lavoro

Pratica Comunica con più Intermediari



1 – Consulente del Lavoro

Compila la pratica INAIL ('arc.anagrafiche') con Comunica INAIL

Firma la distinta INAIL

Spedisce via mail al commercialista la parte INAIL

2 – Commercialista

Compila la pratica RI (inizio attività e/o iscrizione RI)

Compila il frontespizio Comunica

Allega la pratica INAIL

Firma la distinta RI e Comunica

Spedisce la pratica Comunica alla Camera di Commercio

Riceve le risposte

Spedisce la risposta INAIL al Consulente del Lavoro

N.B. Possibilità di lavorare in parallelo

Ricevuta Comunica



Camera di Commercio
Ravenna

UFFICIO REGISTRO IMPRESE DI RAVENNA

19/02/2008

RICEVUTA DI ACCETTAZIONE DI COMUNICAZIONE UNICA (art. 9 D.L. 7/2007 convertito con L. 2 aprile 2007 n. 40) (1)

Numero protocollo: RI/PRA/2008/4135

Data protocollo: 19/02/2008

Data ricezione comunicazione: 19/02/2008

INFORMAZIONI ANAGRAFICHE DELL'IMPRESA

Denominazione: EDIL V.I.C. DI IUSTIN CALIN VLAD

Provincia sede: RAVENNA

Codice fiscale: VLDSNC68L31Z129Q Partita iva: 02298120391

Numero repertorio economico amministrativo: 189292

OGGETTO DELLA COMUNICAZIONE

Adempimento: NUOVA IMPRESA CON IMMEDIATO INIZIO ATTIVITA' ECONOMICA

Enti destinatari	Sottonumero protocollo(2)	Data inoltro
REGISTRO IMPRESE	RI/PRA/2008/4135/800	19/02/2008
INPS - PREVIDENZA ARTIGIANA		(3)
INAIL	RI/PRA/2008/4135/700	19/02/2008
AGENZIA ENTRATE	RI/PRA/2008/4135/100	19/02/2008

Codice Pratica: 219J2443(2)

ESTREMI DEL DICHIARANTE

ASSOCIAZIONE DI CATEGORIA: FERRARI FRANCA

Codice fiscale: FRRFNC68H64E463Q

Indirizzo email /PEC: mfoschini@ra.cna.it

Telefono: 0544298616

DOMICILIO ELETTRONICO DELL'IMPRESA: edilvic@legalmail.it

ELENCO DEI DOCUMENTI INFORMATICI ALLEGATI

Nome file allegato	Ente destinatario
219J2443.CUI.PDF.P7M	REGISTRO IMPRESE
219J2443.CUI.PDF.P7M	INPS - PREVIDENZA ARTIGIANA
219J2443.CUI.PDF.P7M	INAIL
219J2443.CUI.PDF.P7M	AGENZIA ENTRATE

Flussi telematici

Agenzia Entrate

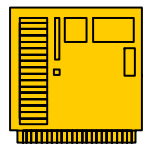

INPS

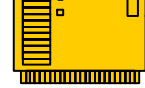

INAIL

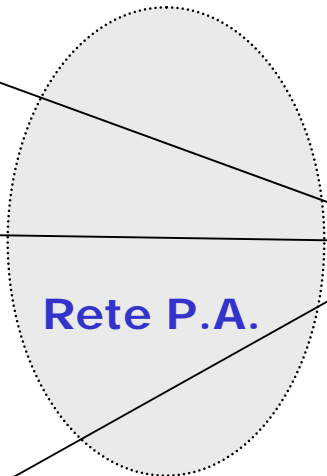
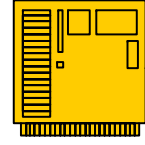

Registro Imprese

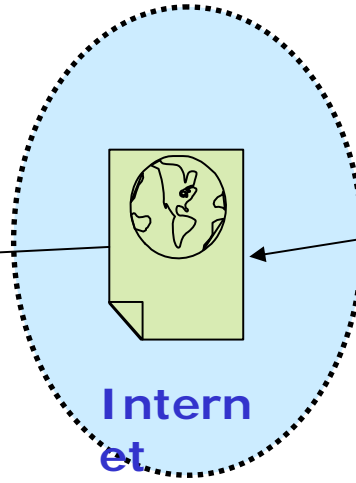
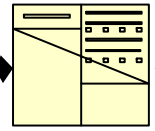

Presentazione istanza



Comunicazione unica per la nascita d'impresa (art.9 D.L. 7/2007)
 valida anche per

Versione 1.0

1. Ufficio Registro Imprese destinatario
 Sigla provincia dell'Ufficio Registro Imprese _____

2. Informazioni anagrafiche dell'impresa che invia la comunicazione
 Denominazione _____
 Codice fiscale _____ Provincia sede _____

3. Oggetto della comunicazione (ad esempio: scopo della comunicazione)
 Adempimento : Nuova impresa con immediato inizio attività economica (per tutti gli enti) Ente destinatario: Agenzia Entrate
 Costituzione nuova impresa senza immediato avvio attività economica INAIL
 Inizio attività per impresa già iscritta al Registro Imprese INPS
 Variazione Registro Imprese
 Cancellazione

InfoCamera

_____ (rappresentante, notaio, intermediario, delegato)
 Nome _____
 Cod. fiscale _____
 Indirizzo email o PEC _____ Telefono _____

5. Domicilio elettronico (Posta Elettronica Certificata) dell'impresa dove notificare le ricevute previste
 Domicilio di Posta Elettronica Certificata dell'impresa _____
 Richiedo di attivare un indirizzo di Posta Elettronica Certificata per l'impresa (*) Email per la notifica dell'attivazione PEC _____

6. Elenco dei documenti informatici allegati

Nome file allegato	Ente destinatario

Flussi telematici

Agenzia Entrate

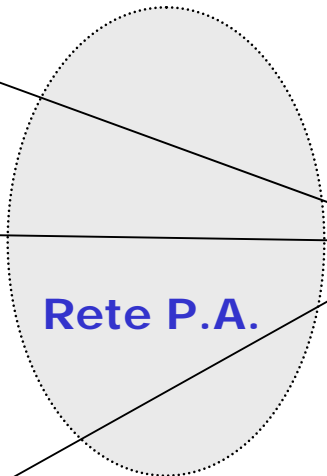
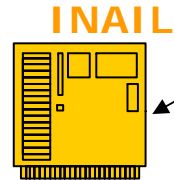
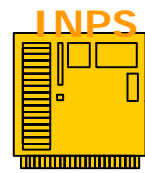
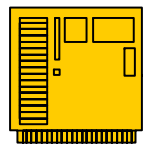

Registro Imprese

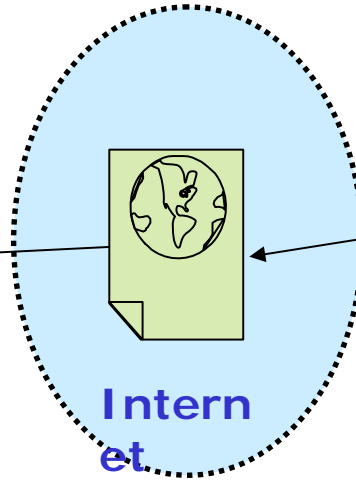
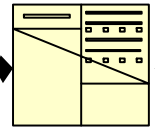

Presentazione istanza



Comunicazione unica per la nascita d'impresa (art.9 D.L. 7/2007)
valida anche per

Versione 1.0

1. Ufficio Registro Imprese destinatario
Sglia provincia dell'Ufficio Registro Imprese _____

2. Informazioni anagrafiche dell'impresa che invia la comunicazione
Denominazione _____
Codice fiscale _____ Provincia sede _____

3. Oggetto della comunicazione (ad esempio: scopo della comunicazione)
Adempimento : Nuova impresa con immediato inizio attività economica (per tutti gli enti) Entità destinataria: Agenzia Entrate
Costituzione nuova impresa senza immediato avvio attività economica INAIL
Inizio attività per impresa già iscritta al Registro Imprese INPS
Variazione Registro Imprese
Caucazione
Cancellazione dell'impresa dal Registro Imprese

Codice pratica _____

4. Estremi del dichiarante (titolare, legale rappresentante, notaio, intermediario, delegato)
Cognome _____ Nome _____
Qualifica _____ Cod. fiscale _____
Indirizzo email e PEC _____ Telefono _____

5. Domicilio elettronico (Posta Elettronica Certificata) dell'impresa dove notificare le ricevute previste
Domicilio di Posta Elettronica Certificata dell'impresa _____
 Richiedo di attivare un indirizzo di Posta Elettronica Certificata per l'impresa (*) Email per la notifica dell'attivazione PEC _____

6. Elenco dei documenti informatici allegati
Nome file allegato _____ Entità destinataria _____

Flussi telematici

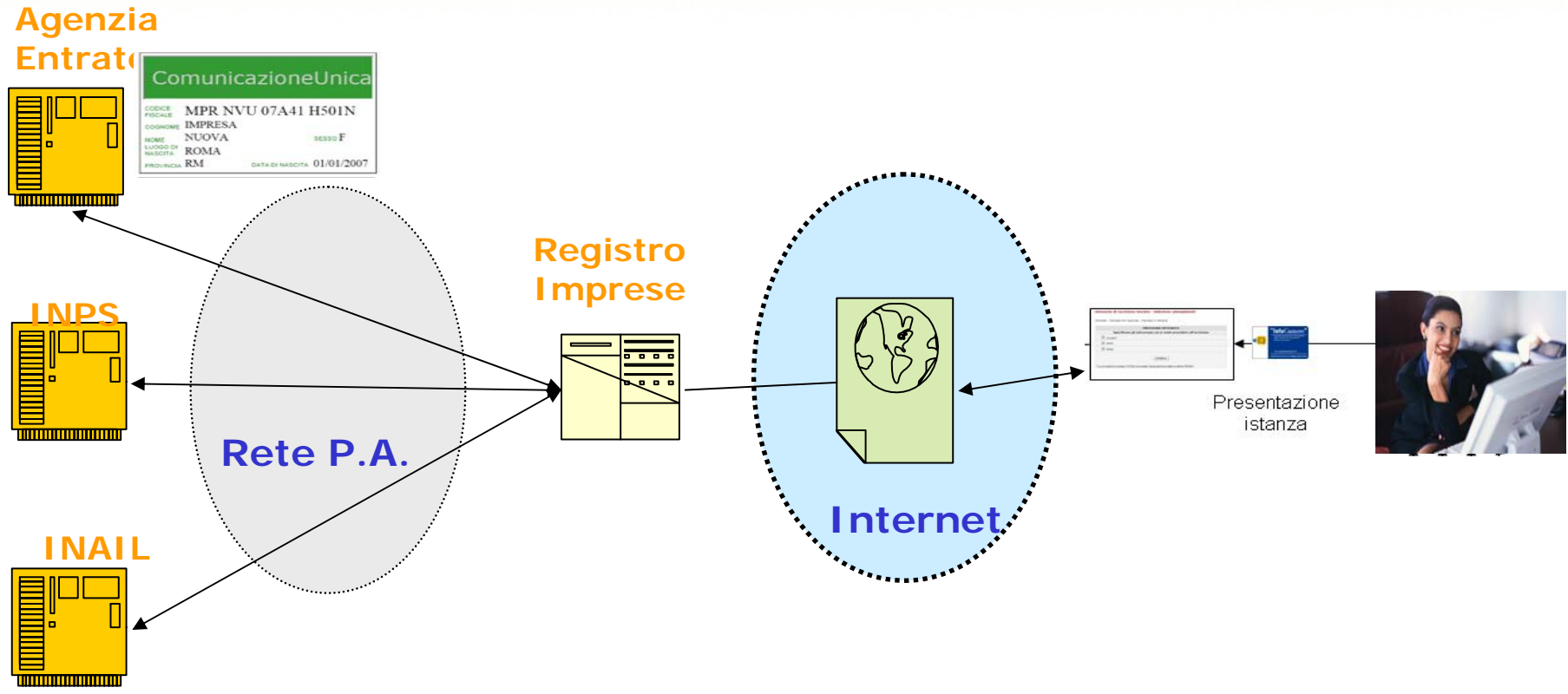

Flussi telematici

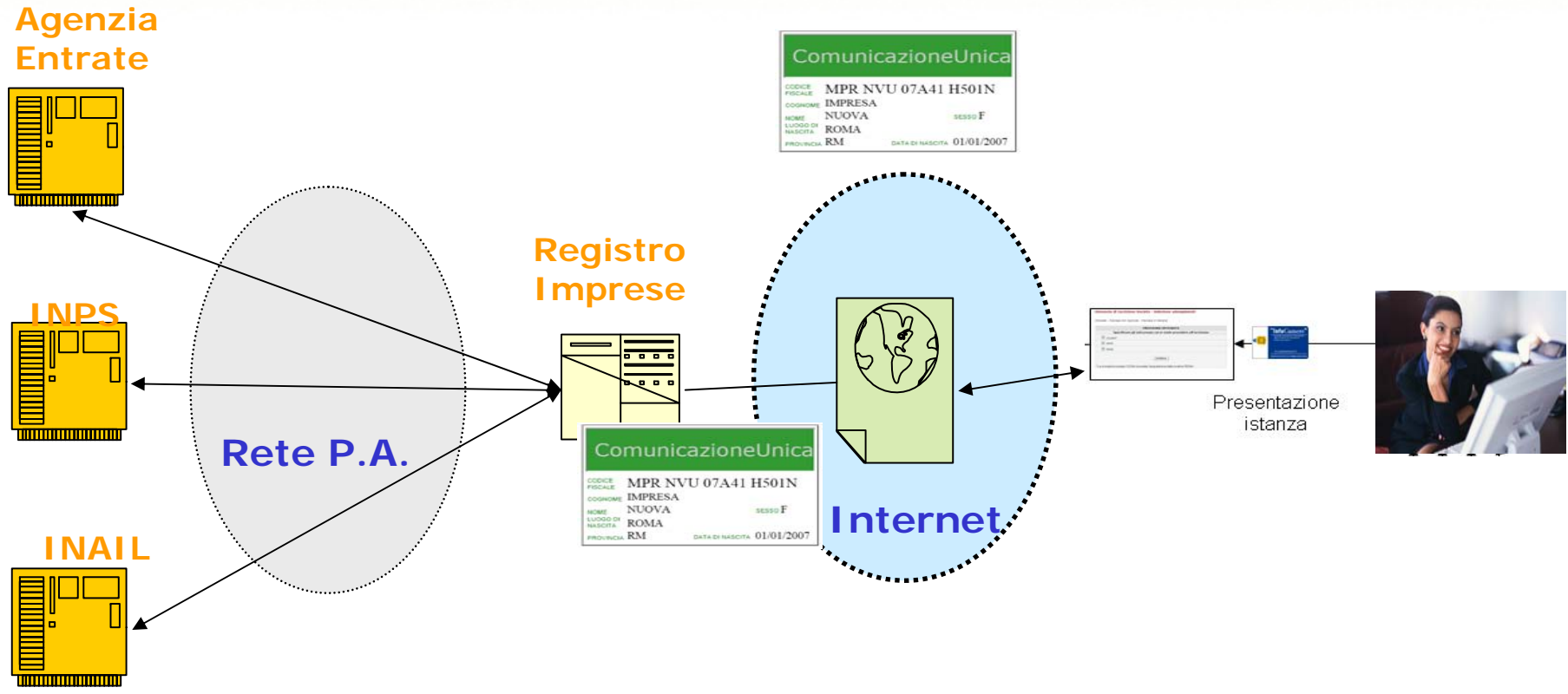

Codice Fiscale / Partita Iva

ComunicazioneUnica			
CODICE FISCALE	MPR NVU 07A41 H501N		
COGNOME	IMPRESA		
NOME	NUOVA	SESSO	F
LUOGO DI NASCITA	ROMA		
PROVINCIA	RM	DATA DI NASCITA	01/01/2007

Se nella pratica è richiesta l'attribuzione del codice fiscale (società) o Partita Iva (impresa individuale):

- il sistema inoltra la richiesta all'Agenzia delle Entrate**
- il dato viene inserito nella pratica**
- il dato viene restituito all'utente nella ricevuta via PEC e al richiedente (via mail)**

Flussi telematici

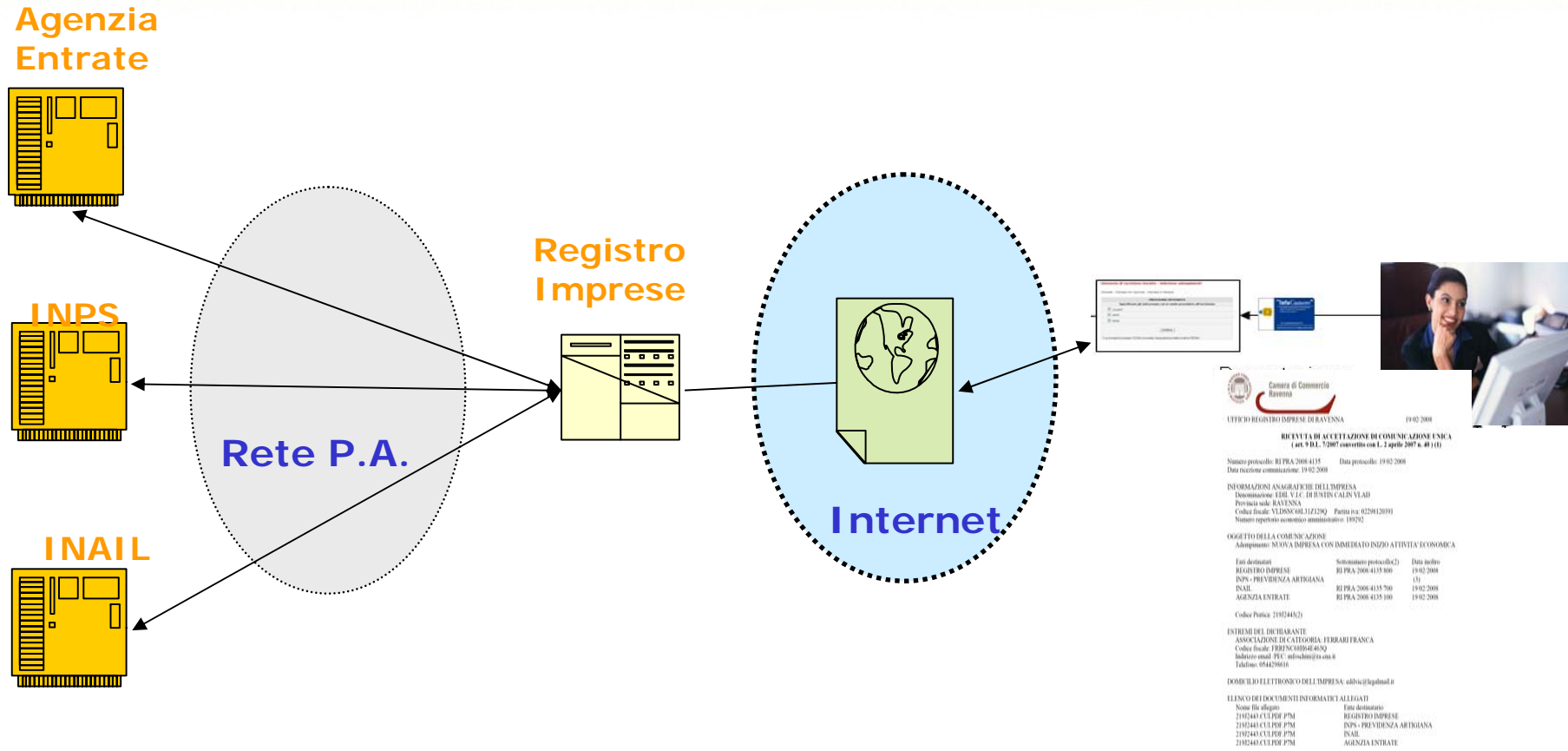

Camera di Commercio Ravenna
UTILE REGISTRO IMPRESE DI RAVENNA 19/02/2008
RECEVUTA DI ACCETTAZIONE DI COMUNICAZIONE UNICA
(art. 9 D.L. 5/2007 convertito con L. 2 aprile 2007 n. 41 (1))

Numero protocollo: RI.PRA.2008.4135 Data protocollo: 19/02/2008
 Data ricezione comunicazione: 19/02/2008

INFORMAZIONI ANAGRAFICHE DELL'IMPRESA
 Denominazione: URB. S.r.l. - URBEN CALIN VLAD
 Provincia sede: RAVENNA
 Codice fiscale: 51285801212290 - Partita IVA: 0220120791
 Numero rapporto economico-amministrativo: 19272

OGGETTO DELLA COMUNICAZIONE
 Adempimento: NUOVA IMPRESA CON IMBIBERATO INIZIO ATTIVITA' ECONOMICA

Fasi dichiarate	Settimanario protocollo(s)	Data inizio
REGISTRO IMPRESE	RI.PRA.2008.4135.000	19/02/2008
INPS - PREVIDENZA ASSISTENZIALE	(1)	(1)
INAIL	RI.PRA.2008.4135.700	19/02/2008
AGENZIA ENTRATE	RI.PRA.2008.4135.100	19/02/2008

Codice Pratica: 2192440(2)

ESTREMI DEL DICHIARANTE
 ASSOCIAZIONE DI CATEGORIA FERRARIFRANCA
 Codice fiscale: 10705080104052
 Indirizzo email: PEC: info@urben.it@cciaa.rn
 Telefono: 0544296618

DOBORE ELETTRONICO DELL'IMPRESA: info@urben.it

ELenco DEI DOCUMENTI INFORMATIVI ALLEGATI

Settimanario protocollo(s)	Fasi dichiarate
2192440.C13.PDF.PM	REGISTRO IMPRESE
2192440.C13.PDF.PM	INPS - PREVIDENZA ASSISTENZIALE
2192440.C13.PDF.PM	INAIL
2192440.C13.PDF.PM	AGENZIA ENTRATE

**Ricevuta per
avvio attività
(via PEC)**



**La comunicazione è inviata all'INAIL
(se indicato nel modello)**

I soggetti legittimati (L. 12/79) sono:



- **Responsabile Impresa**
- **Consulenti del Lavoro**
- **Servizi istituiti presso Associazioni Categoria**
- **Professionisti iscritti al DPL (Commercialisti, avvocati, etc)**



- **Gli esiti Inail sono la comunicazione del Codice Cliente e del/i codici PAT**
- **Sono trasmessi via PEC alla casella dell'impresa, alla mail del richiedente e al Registro Imprese (entro 7 gg)**
- **L'istruttoria Inail (rilascio certificato assicurazione) rimane di 30 giorni**
- **Eventuali integrazioni della pratica non seguono il flusso Comunica**

- Il Registro Imprese istruisce la pratica
- L'esito è trasmesso via PEC alla casella dell'impresa e alla mail del richiedente (entro 5 gg)
- L'esito è accompagnato dalla visura aggiornata



Cambia dimensione caratteri:  Stampa 

Camera di Commercio Industria Artigianato e Agricoltura di
BOLOGNA

Documento ad uso interno n. C 28271312 richiesto da CBORU1 in data 05/05/2008

Visura storica dell'impresa

Denominazione: TROMBETTI RITA
Forma giuridica: IMPRESA INDIVIDUALE
Sede legale: MEDICINA (BO)
VIALE OBERDAN 20 cap 40059
Codice fiscale: TRMRTI74L60F083L
Numero REA: BO-401275

INPS

Istituto Nazionale Previdenza Sociale



Dopo l'iscrizione al R.I., la comunicazione è inviata all'INPS (se indicato nel modello), in particolare per:

- **Commercianti**
- **Imprese con dipendenti**
- **Imprese agricole**
- **Coltivatori diretti (a breve)**
- **Artigiani (vecchio modalità per ora)**

INPS

Istituto Nazionale Previdenza Sociale



- **Gli esiti INPS sono la comunicazione del/i Codice Matricola**
- **Le risposte possono essere multiple**
- **Sono trasmessi via PEC alla casella dell'impresa, alla mail del richiedente e al Registro Imprese (entro 7 gg)**
- **Eventuali integrazioni della pratica non seguono il flusso Comunica**

Flussi telematici

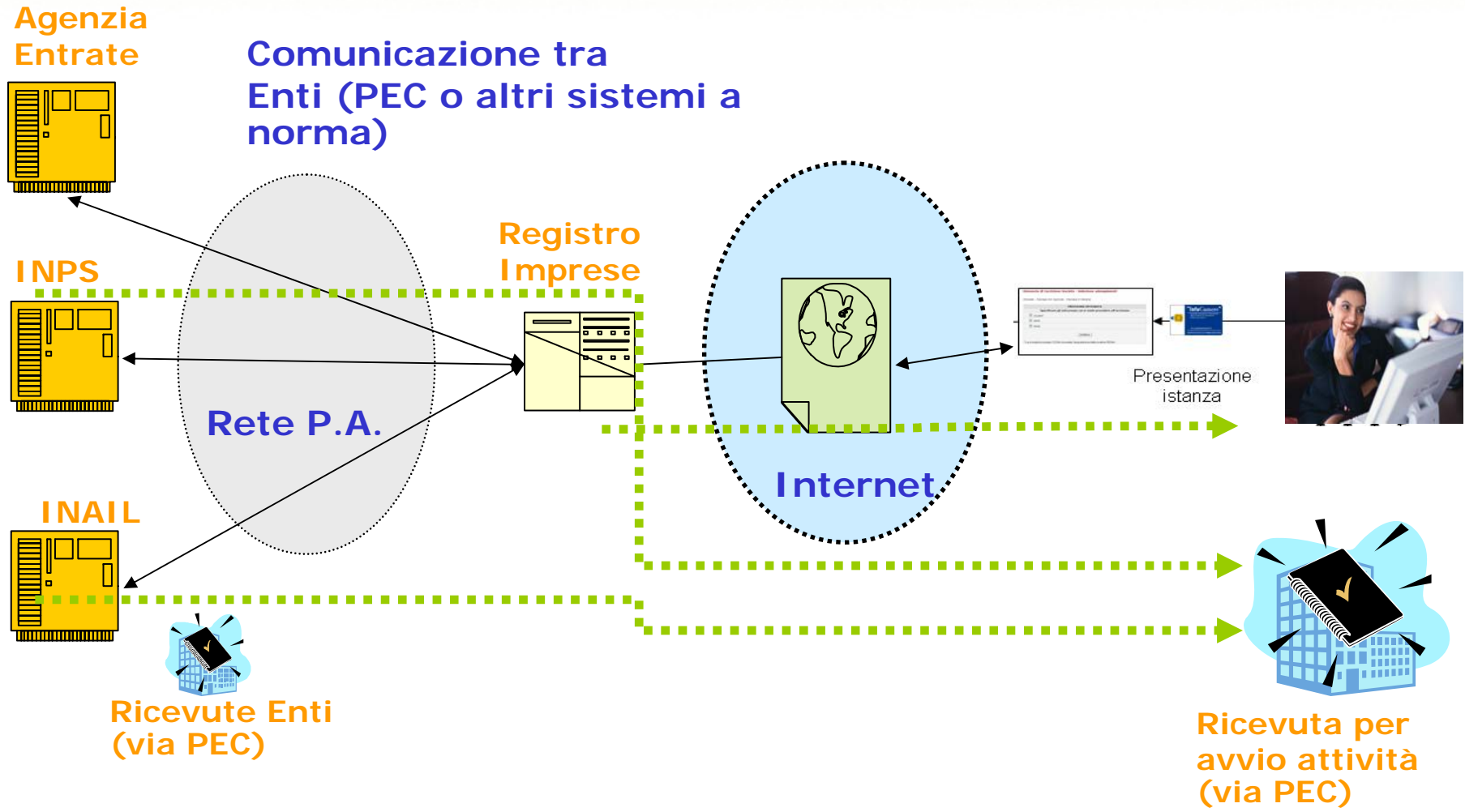

PEC all'impresa - richiedente

Posta in arrivo - Outlook Express

File Modifica Visualizza Strumenti Messaggio ?

Creazione Rispondi Rispondi a... Inoltra Stampa Elimina Precedente Successivo Rubrica

POSTA CERTIFICATA: Pratica M07928N2133 protocollata - SOLO CODICE FISCALE

File Modifica Visualizza Strumenti Messaggio ?

Rispondi Rispondi a... Inoltra Stampa Elimina Precedente Successivo Rubrica

Da: per conto di: pecintelema02@testcert.legalmail.it
Data: venerdì 28 settembre 2007 15.13
A: luigi.marangon@infocamere.it
Cc: luigi.marangon@infocamere.it
Oggetto: POSTA CERTIFICATA: Pratica M07928N2133 protocollata - SOLO CODICE FISCALE
Allega: postacert.eml (177 KB) daticert.xml (552 byte)

Protezione: Firma digitale - ID digitale di firma non attendibile

Messaggio di posta certificata

Il giorno 28/09/2007 alle ore 15:13:54 (+0200) il messaggio "Pratica M07928N2133 protocollata - SOLO CODICE FISCALE" è stato inviato da "pecintelema02@testcert.legalmail.it" e indirizzato a: luigi.marangon@infocamere.it

Il messaggio originale è incluso in allegato.

Identificativo messaggio: 24258527X1190985234281xi24@testcert.legalmail.it

L'allegato daticert.xml contiene informazioni di servizio sulla trasmissione

Legalmail certified email message

On 2007-09-28 at 15:13:54 (+0200) the message "Pratica M07928N2133 protocollata - SOLO CODICE FISCALE" was sent by "pecintelema02@testcert.legalmail.it" and addressed to: luigi.marangon@infocamere.it

The original message is attached with the name **postacert.eml** or **Pratica M07928N2133 protocollata - SOLO CODICE FISCALE**.

Message ID: 24258527X1190985234281xi24@testcert.legalmail.it

The daticert.xml attachment contains service information on the transmission

Messaggi: 3363, da leggere: 1057

Modalità in linea

start C:\... D:\... Pos... Micr... C:\... Micr... Info... [Fw... prat... POS... 13.24

CCIAA – repository pratiche



Protocollo del 13-03-2008 - N.3789 - RI - PRA (ricevuta aggiornata)

<input type="checkbox"/> E	R01 - ATTO COSTITUTIVO del: 11-03-2008	<input type="checkbox"/> C01 - ATTO COSTITUTIVO p.55
<input type="checkbox"/> E	Documento del: 13-03-2008	<input type="checkbox"/> UVA - DISTINTA DELLA PARTE IVA p.13
<input type="checkbox"/> E	Documento del: 13-03-2008	<input type="checkbox"/> DIS - DISTINTA FEDRA p.13
<input type="checkbox"/> E	Documento del: 13-03-2008	<input type="checkbox"/> UCA - DISTINTA DELLA COMUNICAZIONE UNICA
	Documento del: 11-03-2008	E20 - DOCUMENTO DI RICONOSCIMENTO p.2
	Documento del: 13-03-2008	UCD - FILE DATI DELLA COMUNICAZIONE UNICA p.
	Documento del: 13-03-2008	UVD - FILE DATI DELLA PARTE IVA p.20
	Documento del: 13-03-2008	UVB - RISPOSTA AGENZIA DELLE ENTRATE p.1
	Documento del: 13-03-2008	UVR - RICEVUTA AGENZIA DELLE ENTRATE p.1
<input type="checkbox"/> E	Documento del: 13-03-2008	<input type="checkbox"/> VIS - VISURA p.9
<input type="checkbox"/> E	Documento del: 13-03-2008	<input type="checkbox"/> RIC - RICEVUTA PROTOCOLLO p.1
	Documento del: 13-03-2008	UCR - RICEVUTA AD UTENTE DELLA COMUNICAZIONE p.1
<input type="checkbox"/> E	Documento del: 11-03-2008	<input type="checkbox"/> 99 - procura telematica p.1
	Documento del: 13-03-2008	98 - STORICO MESSAGGI/AVANZAMENTO PRATICA - INTERNO p.3
	Documento del: 13-03-2008	98 - ELENCO EMAIL p.6
	Documento	

Grazie per l'attenzione!

oscar.berti@infocamere.it

"InfoCamere"

Società Consorzio di Informatica
delle Camere di Commercio Italiane per azioni